

Escola Marly Cury

Educação Infantil

Av. Sete de Setembro, 170
CEP: 24230-252 Niterói - RJ
tel: 2711-2585

Colégio Marly Cury

Ensino Fundamental

Av. Sete de Setembro, 165
CEP: 24230-251 Niterói - RJ
tel: 2710-3436



COLÉGIO MARLY CURY

CARINHO E APRENDIZADO

Matrículas 2019

Educação Infantil e Ensino Fundamental



colegiomarlycury.com.br
[facebook/cursomarlycury](https://facebook.com/cursomarlycury)
contato@colegiomarlycury.com.br



Senhores pais

A nossa ação pedagógica visa a contribuir para a formação integral de nossos alunos, permitindo-lhes construir suas identidades com liberdade e responsabilidade.

Nossa equipe direciona o seu empenho na busca de atender às necessidades de uma educação voltada para a ética, onde o aluno, instigado sempre a participar criticamente da sociedade em que vive, aprimore suas atitudes pessoais e o seu viver em sociedade.

Esperamos por seu filho para, conosco,

CONSTRUIR e INTERAGIR,

pensando,

sentindo,

participando

da realização de todos os nossos projetos. Juntos, escreveremos mais um capítulo de nossas histórias - a desta escola e a dele - pleno de alegrias e sucessos.

Com carinho,

A Direção

Turnos e Turmas

Manhã

das 7h45 às 12h15

Educação Infantil

Maternal (2 anos)

Infantil I (3 anos)

Infantil II (4 anos)

Infantil III (5 anos)

Ensino Fundamental

Primeiro ano

Segundo ano

Terceiro ano

Quarto ano

Quinto ano*

Tarde

das 13h30 às 18h00

Educação Infantil

Maternal (2 anos)

Infantil I (3 anos)

Infantil II (4 anos)

Infantil III (5 anos)

Ensino Fundamental

Primeiro ano

Segundo ano

Terceiro ano

Quarto ano

Quinto ano*

Obs: O horário das turmas do Quinto Ano do Fundamental é acrescido de 100 minutos por semana em relação às outras séries.

Assim, às terças e quintas, os alunos do Quinto Ano do turno da manhã entram às 07:45 e saem às 13:10 e os alunos do turno da tarde entram às 12:20 e saem às 18:00.

Horário Sol

O Horário Sol é um serviço que o colégio oferece aos alunos do Jardim I da Educação Infantil ao 5º ano do Ensino Fundamental, dando-lhes a oportunidade de ter, no contraturno, estudo dirigido acrescido de outras atividades. Entre as atividades, estão jogos de estratégia, esportes, atividades corporais e oficinas. Além disso, inclui colação e almoço.

No ano de 2019, o horário será de 8h às 13h, de segunda a sexta, com a opção de três ou cinco vezes por semana. O Horário Sol funciona de fevereiro a dezembro.

Caso você tenha interesse de que seu filho faça parte desta proposta, preencha o cadastro na secretaria do colégio, por ocasião da Reserva de Vagas/2019. As vagas são limitadas e, por isso, as reservas obedecerão, rigorosamente, a ordem de entrega dos pedidos, devidamente numerados.

O pagamento referente a este serviço começará somente em fevereiro de 2019. Para os alunos da modalidade 5x por semana o programa **Ibeu In Plus** já estará incluído na mensalidade. O Contrato do Horário Sol e o Contrato de Prestação de Serviços Educacionais/2019 deverão ser entregues no ato da matrícula preenchidos e assinados.

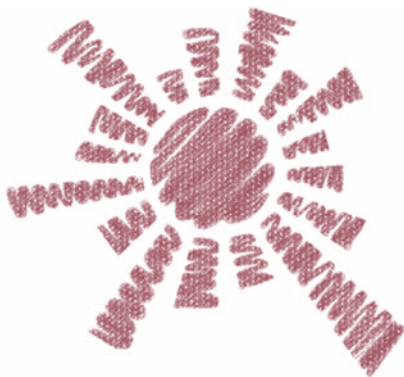

A escola é um edifício
de quatro paredes com
o amanhã dentro dele.

George Bernard Shaw

The image features a dark purple background with a bright yellow diagonal stripe running from the bottom-left towards the top-right. The stripe is solid and has a consistent width. The overall composition is minimalist and modern.

Educação Infantil

Educação Infantil

Critérios de idade para matrículas em 2019

Maternal	2 anos completos até 31 de maio de 2019
Jardim I	3 anos completos até 31 de maio de 2019
Jardim II	4 anos completos até 31 de maio de 2019
Jardim III	5 anos completos até 31 de maio de 2019

Inscrições para a Educação Infantil

	Reserva	Matrícula	Taxa de reserva
Alunos antigos	3 a 6/9/2018	4 e 5/12/2018	---
Irmãos de alunos antigos	3 a 6/9/2018, por ordem de chegada, enquanto houver vagas	4 e 5/12/2018	----
Alunos novos	A partir de 11/9/2018, por ordem de chegada, enquanto houver vagas. Haverá lista de espera.	17/10/2018 Horário: das 8h às 12h e das 14h às 18h	R\$300,00

Alunos Novos

Para a Educação Infantil, a criança deverá completar a idade referente ao seu grupo até 31 de maio de 2019.

Reservas para 2019

A partir de **11/9/2018**, na secretaria da escola, por ordem de chegada, enquanto houver vagas, com pagamento da taxa de R\$300,00. Haverá lista de espera para os pedidos feitos após se esgotarem as vagas. Horário: das 8h às 12h e das 14h às 18h

A taxa de reserva será deduzida do valor da prestação do mês de janeiro/2019, por ocasião da matrícula, mediante apresentação do recibo. Os alunos não matriculados poderão requerer a devolução deste valor, na secretaria do colégio, mediante recibo, até 31/10/2018.

Matrícula

17/10/2018, 8h às 12h e das 14h às 18h. No ato da matrícula, deverá ser pago o valor referente à mensalidade de janeiro.

Educação Infantil

Alunos Antigos

Reservas para 2019

3 a 6 de setembro de 2018. No ato da reserva, deve ser apresentado o carnê quitado até o mês de agosto.

Matrícula

4 e 5/12/2018, das 8h às 12h e das 14h às 18h.

Atenção

As vagas não renovadas no prazo estipulado serão usadas pela Direção a partir do dia **11 de setembro de 2018.**

Pedimos que só sejam renovadas as vagas dos alunos que realmente forem continuar conosco.

Irmãos de alunos antigos

Os alunos que pretendem ingressar na Educação Infantil em 2019, cujos irmãos já estudem no colégio, deverão fazer as reservas de vagas no seguinte período:

Reservas para 2019

3 a 6 de setembro de 2018.

Matrícula

4 e 5/12/2018, das 8h às 12h e das 14h às 18h.

Documentos

Todos os documentos deverão ser entregues no ato da matrícula:

- Cópia da carteira de convênio médico
- 4 fotos 3x4 atuais, com o nome da criança no verso
- Cópia da carteira de vacinação
- Cópia do CPF e RG do responsável financeiro (alunos novos ou se houver troca do mesmo para 2019)
- Cópia da certidão de nascimento, caso ainda não tenham deixado na escola
- Cópia de documento que informe o tipo sanguíneo da criança (Deliberação CEE 253/2000), caso ainda não tenham deixado na escola
- Duas vias do Contrato de Prestação de Serviços Educacionais assinadas pelo Responsável Financeiro

Obs.: Recomendamos que todos os alunos, até o início das aulas, atualizem o exame visual e a audiometria.

Cancelamento de matrícula

No caso de cancelamento da matrícula:

- até 07 dias após a assinatura do Contrato de Prestação de Serviços Educacionais, os valores pagos serão devolvidos integralmente.
- até 01 dia antes do início do ano letivo (04/02/2019), a devolução será de 80% dos valores pagos.
- a partir do início do ano letivo (04/02/2019), não será devolvido qualquer valor pago.

Imposto de renda

Os pedidos de declaração destinados ao Imposto de Renda deverão ser feitos nos dias de matrícula, mediante a apresentação do carnê de 2018 quitado. As declarações serão entregues logo após o pedido das mesmas.



Ensino Fundamental

Ensino Fundamental

Inscrições - 1º ano

	Reserva	Sondagem	Matrícula	Taxa de reserva
Alunos antigos	3 a 6/9/2018	---	4 e 5/12/2018	---
Irmãos de alunos antigos	3 a 6/9/2018, por ordem de chegada, enquanto houver vagas	A partir de 9/10/2018	4 e 5/12/2018	---
Alunos novos	A partir de 11/09/2018, por ordem de chegada, enquanto houver vagas. Haverá lista de espera.	A partir de 9/10/2018	17/10/2018	R\$300,00

Inscrições - 2º ao 5º ano

	Reserva	Avaliação	Matrícula	Taxa de reserva
Alunos antigos	3 a 6/9/2018	---	4 e 5/12/2018	---
Irmãos de alunos antigos	3 a 6/9/2018	A partir de 9/10/2018	4 e 5/12/2018	---
Alunos novos	A partir de 11/9/2018	A partir de 9/10/2018	17/10/2018	R\$300,00

Alunos Novos

Reservas para 2019

A partir de 11/9/2018, na secretaria da escola, com pagamento da taxa de R\$300,00. No caso do 1º ano, será feita por ordem de chegada, enquanto houver vagas, e haverá lista de espera para os pedidos feitos após se esgotarem as vagas.

A taxa de reserva será deduzida no valor da mensalidade por ocasião da matrícula, mediante apresentação do recibo. Os alunos não matriculados poderão requerer a devolução deste valor, na secretaria do colégio, mediante recibo, até 31/10/2018.

Avaliações

Para o 1ºano do Ensino Fundamental

Especificamente em relação ao 1º ano, o aluno deverá realizar uma sondagem não classificatória, que tem o objetivo de colher dados para o planejamento pedagógico. Esta sondagem será realizada no dia 9/10/2018, às 9h.

Para as demais séries - 2º ao 5º ano

As avaliações, de caráter classificatório, serão realizadas no dia 9/10/2018, às 9h. Serão realizadas através de atividades individuais e/ou em pequenos grupos. Os conteúdos referentes às atividades encontram-se relacionados nas páginas deste informativo.

Ensino Fundamental

Resultado

O resultado das avaliações do 2º ao 5º ano será divulgado no dia **16/10/2018** no site da escola.

O resultado será divulgado em ordem numérica de inscrição, preservando o sigilo na identificação do candidato, com a denominação APROVADO, NÃO APROVADO, ou APROVADO AGUARDANDO VAGA. Terminadas as vagas de um dos turnos - após a classificação da AVALIAÇÃO - e havendo vagas no outro turno, estas poderão ser oferecidas aos candidatos que não foram absorvidos no turno da sua escolha inicial. Este oferecimento obedecerá à classificação da avaliação. Se for o seu caso, procurar a Secretaria da Escola no dia **19/10/2018**.

Matrícula

17/10/2018, de 8h às 12h e das 14h às 18h. No ato da matrícula, deverá ser pago o valor referente à mensalidade de janeiro.

Alunos Antigos

Reserva

3 a 6 de setembro de 2018. No ato da reserva, deve ser apresentado o carnê quitado até o mês de agosto.

Atenção

As vagas não renovadas no prazo estipulado serão usadas pela direção a partir do dia 11 de setembro de 2018. Pedimos que só sejam renovadas as vagas dos alunos que realmente forem continuar conosco.

Matrícula

4 e 5/12/2018, das 8h às 12h e das 14h às 18h.

É necessário apresentar o carnê de 2018 quitado. Os cheques da matrícula referentes a janeiro deverão ser datados para 29/1/2019.

Irmãos de Alunos Antigos

Os alunos que pretendem ingressar no Ensino Fundamental, cujos irmãos já estudam no colégio, deverão fazer a reserva para avaliação.

Ensino Fundamental

Reservas para 2019

De **3 a 6 de setembro** de 2018, na Secretaria da Escola. No caso do 1º ano, será feita por ordem de chegada, enquanto houver vagas, e haverá lista de espera para os pedidos feitos após se esgotarem as vagas.

Avaliações

Para o 1º ano do Ensino Fundamental

Especificamente em relação ao 1º ano, o aluno deverá realizar uma sondagem não classificatória, que tem o objetivo de colher dados para o planejamento pedagógico. Esta sondagem será realizada no dia **9/10/2018**, às 9h.

Para as demais séries - 2º ao 5º ano

As avaliações serão realizadas no dia **9/10/2018**, às 9h. Serão realizadas através de atividades individuais e/ou em pequenos grupos. Os conteúdos referentes às atividades encontram-se relacionados nas páginas deste informativo.

Resultado

O resultado das avaliações do 2º ao 5º ano será divulgado no dia **16/10/2018** no site da escola.

O resultado será divulgado em ordem numérica de inscrição, preservando o sigilo na identificação do candidato, com a denominação APROVADO, NÃO APROVADO, ou APROVADO AGUARDANDO VAGA. Terminadas as vagas de um dos turnos - após a classificação da AVALIAÇÃO - e havendo vagas no outro turno, estas poderão ser oferecidas aos candidatos que não foram absorvidos no turno da sua escolha inicial. Este oferecimento obedecerá à classificação da avaliação. Se for o seu caso, procurar a Secretaria da Escola no dia 19/10/2018.

Matrícula

4 e 5/12/2018, das 8h às 12h e das 14h às 18h.

Ensino Fundamental

Documentos

Todos os documentos deverão ser entregues no ato da matrícula:

- Histórico Escolar (alunos novos)
- Guia de transferência (alunos novos)
- Cópia da certidão de nascimento, caso ainda não tenham deixado na escola.
- Cópia de documento que informe o tipo sanguíneo da criança (Deliberação CEE 253/2000), caso ainda não tenham deixado na escola.
- 4 fotos 3x4 atuais, com o nome da criança no verso
- Cópia da carteira de convênio médico
- Cópia do CPF e do RG do Responsável Financeiro (alunos novos ou se houver troca do mesmo para 2019)
- Declaração de quitação da escola anterior (alunos novos)
- Atestado para a prática de Educação Física
- Duas vias do Contrato de Prestação de Serviços Educacionais assinadas pelo Responsável Financeiro (todos os alunos)

Obs.: Recomendamos que todos os alunos atualizem o exame visual e a audiometria.

Imposto de renda

Os pedidos de declaração destinados ao Imposto de Renda deverão ser feitos nos dias de matrícula, mediante a apresentação do carnê de 2018 quitado. As declarações serão entregues logo após o pedido das mesmas.

Cancelamento de matrícula

No caso de cancelamento da matrícula:

- até 07 dias após a assinatura, os valores pagos serão devolvidos integralmente.
- até 01 dia antes do início do ano letivo (04/02/2019), a devolução será de 80% dos valores pagos.
- a partir do início do ano letivo (04/02/2019), não será devolvido qualquer valor pago.

Transferência

O responsável interessado em transferir seu filho para outra escola (inclusive alunos do 5º ano) deverá preencher o formulário do pedido de transferência na secretaria do colégio, até o dia **06/09/2018**.

Os documentos de transferência, pedidos dentro do prazo, serão entregues no dia **18/12/2018**, das 8h às 12h e das 14h às 18h. O Responsável deverá apresentar o carnê de 2018 quitado.

O pedido feito depois do encerramento das aulas será atendido após 48h.

Alunos Novos

Pré-requisitos para ingresso (Fundamental)

2º ano

PORTUGUÊS

Interpretação

Redação

Leitura silenciosa de texto e interpretação

Alfabeto (vogais/ consoantes/ minúsculo/ maiúsculo)

Divisão silábica/ nº de sílabas

Ordem alfabética das palavras

Ordenações de frases

Criação de frases com expressões mediante gravuras ou cenas

Uso correto dos pontos (.!?)

MATEMÁTICA

Sistema de numeração decimal: números até 99 (leitura, escrita, vizinhos, par, ímpar, composição, decomposição, ordem crescente e decrescente)

Adição (sem reserva)

Subtração (sem recurso)

Pequenos problemas, envolvendo as operações de adição e subtração

3º ano

PORTUGUÊS

Interpretação

Redação

Substantivo comum/ próprio

Adjetivo

Singular/ plural

Concordância verbal

Número de sílabas

Uso correto da letra maiúscula

Masculino/ feminino

Aumentativo/ diminutivo

Emprego de pronomes pessoais, substituindo nomes

Pontuação (. ? - : ,)

Expressões indicando: tempo, lugar e modo

MATEMÁTICA

Sistema de numeração decimal: números até 999 (leitura, escrita, vizinho, par, ímpar, séries, composição, decomposição)

Uso dos sinais: $>$, $<$, $=$, \neq

Operações:

adição (com reserva)

subtração (com recurso)

multiplicação e divisão (por 2, 3 e 5)

Valor relativo (centena, dezena, unidade)

Sistema monetário até R\$999,00

Problemas com as operações conhecidas

Alunos Novos

Pré-requisitos para ingresso (Fundamental)

4º ano

PORTUGUÊS

Interpretação

Redação

Substantivos

comum/próprio

singular/plural

augmentativo/diminutivo

masculino/feminino

coletivo

Adjetivo

Concordância nominal e verbal

Divisão silábica

Número de sílabas

Verbos (emprego correto do presente, passado e futuro)

Emprego dos pronomes pessoais retos e oblíquos

Acentuação tônica

Expressões indicativas de tempo, lugar, modo, causa

Pontuação: (. : ; - ! ?)

MATEMÁTICA

Sistema de numeração

decimal: números até 9.999

(leitura, escrita, vizinhos, par, ímpar, séries, composição/decomposição, valor relativo)

Relação de igualdade: =

Relação de desigualdade:

>, < e ≠

Problemas com duas operações

Operações

adição (com reserva)

subtração (com recurso)

multiplicação (até 9)

divisão (até 9)

Divisibilidade (2, 5 e 10)

Sistema monetário até R\$9.999,00

5º ano

PORTUGUÊS

Interpretação

Redação

Substantivos

comum/próprio

singular/plural

aumentativo/diminutivo

masculino/feminino

coletivo

Adjetivo: grau do adjetivo

Artigos: definido/indefinido

Pronomes pessoais retos/
oblíquos

Pronomes possessivos

Circunstâncias de lugar, modo
e tempo

Verbos Regulares da 1ª, 2ª e
3ª conjugação e Auxiliares

MATEMÁTICA

Sistema de numeração
decimal até unidade de milhar
(valor relativo/ valor absoluto)

Operações

adição (com reserva)

subtração (com recurso)

multiplicação (até 9)

divisão (até 9)

Expressões usando as 4
operações (parênteses)

Divisão e multiplicação por 10,
100 e 1000

Divisibilidade (2, 3, 5 e 10)

Números primos; fatoração
prima

Frações

representação

adição e subtração
(homogêneas),

multiplicação e divisão
comparação de frações

equivalência

número misto

númeral decimal (leitura e
representação)

Atividades

Educação Infantil

Maternal e Jardim I

Psicomotricidade

Musicalização e Linguagem Corporal

Educação Física

Rodoteca

Jardim II e Jardim III

Psicomotricidade

Musicalização e Linguagem Corporal

Educação Física

Rodoteca

Inglês do Ibeu – 2x por semana

Descrição das atividades

Psicomotricidade

A Psicomotricidade é relacional, acontece em grupo e é no brincar das crianças que aparecem as situações de jogo simbólico, onde os alunos expressam seus sentimentos.

Linguagem corporal e musicalização

A disciplina Linguagem Corporal e Musicalização trabalha, de forma integrada, as funções socioemocionais, simbólicas, psicolinguísticas e motoras.

Educação Física

A Educação Física proporciona às crianças situações nas quais ela possa inventar ou descobrir movimentos novos, reelaborar conceitos e ideias sobre movimentos e suas ações.

Rodoteca

É uma atividade de leitura que assim se denomina por ser uma mini biblioteca, cujos livros, de forma lúdica, são dispostos dentro de um carro de brinquedo.

Inglês

O contato com o inglês na Educação Infantil visa familiarizar a criança com a pronúncia, o vocabulário e a sua capacidade de entendimento desta língua, através de aulas dinâmicas, projetos, contação de histórias e vivências.

Atividades

Ensino Fundamental

1º ano

Português	Arte
Matemática	Lógica de Programação
História	Contação de História (com atores)
Geografia	Expressão Corporal
Ciências	Inglês Ibeu (2x por semana)
Educação Física	

2º ano

Português	Arte
Matemática	Lógica de Programação
História	Contação de História (com atores)
Geografia	Inglês Ibeu (2x por semana)
Ciências	
Educação Física	

3º ano

Português	Educação Física
Matemática	Arte
História	Lógica de Programação
Geografia	Inglês Ibeu (2x por semana)
Ciências	Oficina de Leitura (opcional)

4º ano

Português

Matemática

História

Geografia

Ciências

Educação Física

Arte

Música

Lógica de Programação

Espanhol

Inglês Ibeu (2x por semana)

Projeto Acredite! Design

Thinking para Crianças

5º ano

Português

Matemática

História

Geografia

Ciências

Educação Física

Música

Lógica de Programação

Espanhol

Inglês Ibeu (2x por semana)

Genius Hour

Atividades Extracurriculares

Realizadas no colégio

Atividades pagas à parte, diretamente ao profissional responsável.

Oficina de Leitura

coord. Eleusa Mancini
1x por semana

Ginástica Artística

coord. Isabel Roboredo
2x por semana

Ginástica Rítmica

coord. Renata Teixeira
1 ou 2x por semana

Escolinha de Futebol

coord. Sidney
1x por semana

Escolinha de Basquete

coord. Sidney
2x por semana

Escolinha de Vôlei

coord. Sidney
1x por semana

Capoeira

coord. Mestre Cid
(Terranossa)
1 ou 2x por semana

Teatro

coord. Danielli Aguiar
1x por semana

Violão e guitarra

coord. Léo Neiva
1x por semana

Ibeu In Plus

Inglês mais 3x por semana
(totalizando 5x)

Convênio

Preço diferenciado para os alunos do Colégio Marly Cury.

Balé - Arte em Movimento Jacqueline Geraldês

End.: Rua Min. Otávio Kelly, 452

